

**SCHEDA SINTETICA - OFFERTA A PREZZO VARIABILE PER LA FORNITURA DI ENERGIA ELETTRICA – CLIENTI DOMESTICI**

**WEFORGREEN EcoHOME LUCE - PROSUMER DOM**  
**CODICE: 014830ESVFL01XXSHTDF2625SDBAPNXX**  
**OFFERTA ENERGIA ELETTRICA**  
**VALIDA DAL 11/10/2025 AL 31/12/2026**

<b>Venditore</b>	ForGreen Spa Sb - P.IVA 03879040230 Indirizzo di posta: Viale Evangelista Torricelli, 37 - 37136 Verona (VR) Sito internet: <a href="https://www.forgreen.it/portale-offerte/">https://www.forgreen.it/portale-offerte/</a> Numero telefonico: 0458762667
<b>Durata del contratto</b>	Indeterminato
<b>Condizioni dell'offerta</b>	Questa offerta è sottoscrivibile esclusivamente per i Clienti ForGreen, soci di WeForGreen Sharing, con tipologia tariffaria Domestico alimentati in bassa tensione. L'offerta è sottoscrivibile con contatori orari, 2G, fasciati e monorari. ForGreen si riserva la verifica dell'appartenenza effettiva del sottoscrittore alla compagine sociale e in caso di dichiarazione mendace verrà applicata la tariffa non convenzionata.
<b>Metodi e canali di pagamento</b>	Domiciliazione ricorrente (SDD bancaria), Bonifico
<b>Frequenza di fatturazione</b>	Mensile
<b>Garanzie richieste al cliente</b>	Come previsto dall'art 8, l'efficacia degli obblighi contrattuali di ForGreen può essere subordinata al rilascio di una garanzia di tutela del credito da parte del Cliente con idoneo deposito cauzionale.

**SPESA ANNUA STIMATA IN €/ANNO (ESCLUSE IMPOSTE E TASSE)**

Consumo annuo (kWh)	Spesa annua stimata dell'offerta
<b>Cliente con potenza impegnata 3 kW - contratto per abitazione di residenza</b>	
1.500	484,13 €/anno
2.200	626,85 €/anno
2.700	728,80 €/anno
3.200	830,75 €/anno
<b>Cliente con potenza impegnata 3 kW - contratto per abitazione non di residenza</b>	
900	450,54 €/anno
4.000	1.082,62 €/anno
<b>Cliente con potenza impegnata 4,5 kW - contratto per abitazione di residenza</b>	
3.500	927,50 €/anno
<b>Cliente con potenza impegnata 6 kW - contratto per abitazione di residenza</b>	
6.000	1.472,82 €/anno

Per informazioni sulla spesa personalizzata e su altre offerte disponibili nel mercato può consultare il Portale Offerte Luce e Gas [www.ilportaleofferte.it](http://www.ilportaleofferte.it).

**CONDIZIONI ECONOMICHE**

<b>Prezzo</b>	Prezzo variabile
	<b>Corrispettivi definiti dal venditore *</b>
<b>Corrispettivo annuo</b>	84 €/anno
<b>Corrispettivo per il consumo</b>	PUN Index GME × 1,1 + 0 €/kWh
<b>Indice</b>	PUN Index GME - Il PUN Index GME è pari, per ciascun mese solare e per ciascuna fascia oraria così come definita dalla Delibera ARERA 181/06, alla media ponderata dei prezzi zionali per le quantità acquistate relativamente a portafogli zionali in prelievo in ciascuna zona geografica di mercato, espressa in Eur/kWh così come pubblicata dal Gestore dei Mercati Energetici (GME).
<b>Periodicità indice</b>	Mensile

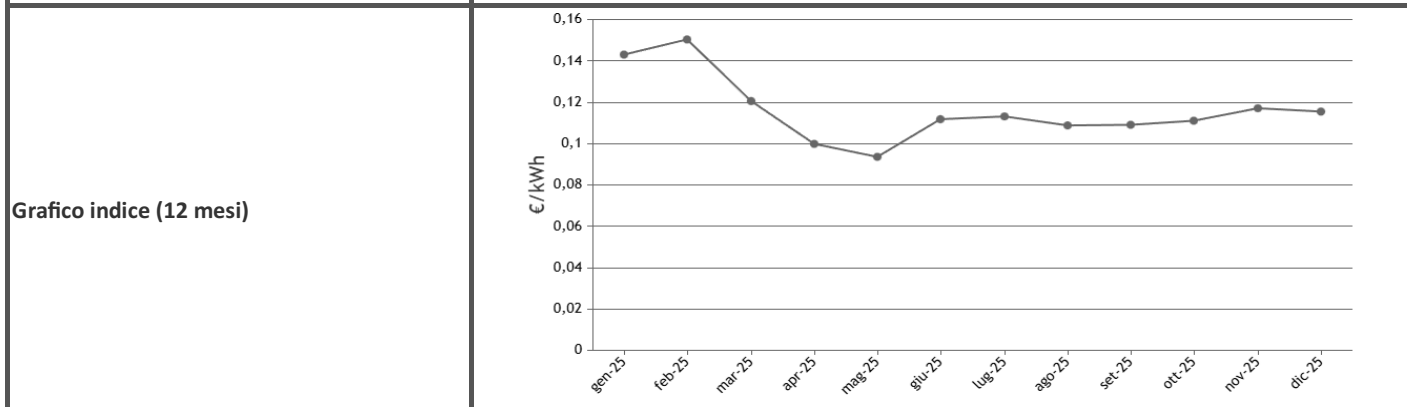

<b>Altri corrispettivi *</b>	<a href="https://www.arera.it/consumatori/valori-rete-oneri-domestici-ee">https://www.arera.it/consumatori/valori-rete-oneri-domestici-ee</a>
<b>Imposte</b>	Nella fattura elettrica, le imposte comprendono: imposta erariale di consumo (accisa), imposta sul valore aggiunto (IVA) Attualmente l'IVA applicata alla fornitura di energia per "uso domestico" è pari al 10%; per i clienti con "usi diversi" è pari al 22%.
<b>Sconti e/o bonus</b>	sottoscrivendo questa offerta sarà possibile partecipare a WeForYou, il nuovo progetto di coinvolgimento dei soci e responsabilità sociale promosso da ForGreen e dalle cooperative WeForGreen. Condividendo con amici e parenti un personale codice alfanumerico (di seguito "codice WeForYou"), ogni Socio potrà beneficiare di uno sconto applicato direttamente in bolletta, a meno che in alternativa non decida di destinarlo al Fondo. Per ogni nuova adesione associata al proprio codice WeForYou, il Socio segnalatore avrà diritto ad uno sconto che gli verrà riconosciuto nella prima bolletta utile a seguito dell'Ammissione in cooperativa del nuovo Socio. L'importo dello sconto sarà pari a 10 € per ogni nuovo Socio consumatore che aderirà e per ogni quota di autoproduzione che verrà sottoscritta da un nuovo Socio Autoproduttore. Leggi il regolamento dell'iniziativa e scopri come partecipare: <a href="https://forgreen.me/weforyou">https://forgreen.me/weforyou</a> . La sottoscrizione di questa offerta consentirà l'accesso a bonus e sconti concessi dalla cooperativa ai propri soci, tramite il socio fondatore ForGreen. Sarà infatti ForGreen a inserire tali sconti nelle fatture, previa conferma della cooperativa stessa. Modalità e tempistiche di erogazione degli sconti saranno definite di volta in volta dalla cooperativa in accordo con ForGreen, che si occuperà di fornire apposita comunicazione ai soci.
<b>Prodotti e/o servizi aggiuntivi</b>	Nessuno
<b>Durata condizioni e rinnovo</b>	La durata delle condizioni e le modalità di rinnovo si trovano nelle Condizioni Tecnico Economiche. In caso di non accettazione delle nuove condizioni economiche proposte, il cliente potrà recedere in base all'art. 10 delle Condizioni Generali di Contratto.
<b>Altre caratteristiche</b>	Non previste per la presente offerta

\* Escluse imposte e tasse

## ALTRE INFORMAZIONI

<b>Reclami, risoluzione delle controversie e diritti del consumatore</b>	Il Cliente può inviare eventuali reclami mediante i seguenti canali: - Per mail scrivendo a <a href="mailto:clienti@forgreen.it">clienti@forgreen.it</a> compilando l'apposito modulo dal sito <a href="http://forgreen.it">forgreen.it</a> Per i reclami relativi al servizio di distribuzione e misura della fornitura di elettricità, ForGreen Spa Sb richiede al Distributore i dati tecnici necessari ad inviare la risposta al Cliente. I Fornitori devono rispettare precisi livelli di qualità nei confronti dei propri Clienti anche per quanto riguarda modalità e tempi di risposta ai reclami, come stabilito dall'Allegato A alla Delibera dell'ARERA n. 413/2016/R/com (TIQV); in caso contrario, possono essere tenuti a versare loro importi a titolo di indennizzo. Per ottenere ulteriori informazioni generali sui propri diritti e in merito al Codice di condotta commerciale, che impone precise regole di comportamento per i venditori, consulti il sito dell'Autorità di Regolazione per Energia Reti e Ambiente <a href="http://www.arera.it">www.arera.it</a> .
<b>Diritto di ripensamento</b>	Il Cliente che rivesta la qualifica di consumatore ai sensi dell'art. 3 del Codice del Consumo o di microimpresa potrà esercitare il diritto di ripensamento dal contratto concluso a distanza o al di fuori dei locali commerciali del Fornitore, senza indicarne le ragioni, entro 14 giorni dal giorno della conclusione del contratto stesso. Per esercitare il diritto di ripensamento il Cliente sarà tenuto ad informare il Fornitore secondo le modalità indicate all'art. 2.2 delle CGC. Il Cliente consumatore/microimpresa ha comunque facoltà di richiedere al Fornitore l'esecuzione del contratto prima che sia decorso il termine per il ripensamento; tale richiesta può comportare un anticipo della fornitura rispetto alle tempistiche di norma applicate dal Fornitore, pur non garantendo necessariamente l'avvio della fornitura entro i termini previsti per il ripensamento. In questo caso il Cliente potrà comunque esercitare il ripensamento ma sarà tenuto a corrispondere gli eventuali costi già sostenuti dal Fornitore per un importo pari al contributo in quota fissa applicato dall'esercente la maggior tutela nei casi di cui all'art. 11 del TIV qualora non sia stata avviata la fornitura; nel caso di avvio della fornitura, il Cliente sarà tenuto al pagamento degli eventuali corrispettivi di fornitura previsti dal contratto fino al momento della cessazione della fornitura stessa.
<b>Attivazione della fornitura</b>	La somministrazione di energia elettrica avrà inizio a decorrere dalla data indicata al momento della conclusione del contratto e in ogni caso alla prima data utile. Salvo diversa ed espressa richiesta da parte del Cliente consumatore/microimpresa esercitata nella Proposta di contratto, la fornitura inizierà in ogni caso decorso il periodo di ripensamento. Nel caso in cui la data effettiva di attivazione della fornitura risultasse diversa rispetto a quella comunicata dal Fornitore o non rispettasse la tempistica sopra indicata, ne verrà data comunicazione al Cliente. Per maggiori dettagli si rinvia a quanto previsto dall'art. 2 delle CGGE.
<b>Dati di lettura</b>	La fatturazione avverrà sulla base delle misure rilevate dal distributore territorialmente competente; potrà effettuare l'autolettura del suo contatore, secondo modalità e tempi descritti in fattura. Qualora detti dati non siano resi disponibili dal Distributore in tempo utile per l'emissione della fattura, ferma restando la competenza dello stesso in materia di rilevazione delle misure, la fatturazione avverrà in base all'autolettura fornita dal Cliente e validata dal Distributore oppure, in assenza della stessa, con l'utilizzo di stime definite dal Fornitore o dal Distributore.
<b>Ritardo nei pagamenti</b>	In caso di ritardato pagamento delle fatture emesse nei confronti di imprese, professionisti e Pubbliche Amministrazioni, si applicherà alla somma dovuta l'interesse di mora pari al tasso di interesse fissato ai sensi del Decreto Legislativo 9 ottobre 2002, n. 231: "Attuazione della direttiva 2000/35/CE relativa alla lotta contro i ritardi di pagamento nelle transazioni commerciali", pubblicato nella Gazzetta Ufficiale n. 249 del 23 ottobre 2002, come di volta in volta applicabile. In ogni caso, suddetti tassi saranno dovuti per ogni giorno di ritardato pagamento e senza necessità di formale messa in mora da parte di ForGreen, oltre le spese per i solleciti di pagamento inviati al Cliente e fatta in ogni caso salva la possibilità di applicare interessi diversi come da accordi espressamente sottoscritti nella relativa Offerta Economica. In caso di pagamento tramite sistema SDD verranno addebitati al Cliente i costi in cui ForGreen dovesse incorrere in caso di eventuale esito negativo del pagamento della fattura. Ai sensi dei Testi Integrati Morosità (TIMOE Allegato A Delibera 258/2015/R/com e smi settore elettrico), in caso di omesso o parziale pagamento della/e fatture relativa/e alla fornitura di Energia Elettrica alla data di scadenza del pagamento indicata nella fattura stessa, ForGreen invierà al Cliente un sollecito di pagamento a mezzo Raccomandata A/R e/o posta elettronica certificata, avente valore di costituzione in mora, contenente l'invito a provvedere al pagamento dell'insoluto entro il termine ultimo indicato nel medesimo sollecito.

## MODALITÀ E ONERI PER IL RECESSO

<b>Modalità e tempistiche</b>	Nel caso in cui intenda cambiare fornitore (Switching), il Cliente può recedere in qualunque momento e senza oneri dal Contratto, per il tramite del nuovo fornitore che invierà le opportune comunicazioni ai soggetti competenti; il cambio venditore avverrà nelle tempistiche previste dalla normativa. Nel caso di recesso per motivi diversi dal cambio fornitore, il Cliente invierà al Fornitore comunicazione di recesso in forma scritta indicando che il recesso viene esercitato per disattivazione del punto di prelievo. Per le modalità consultare l'art 9 delle CGC.
<b>Onere di recesso anticipato</b>	Nessuno

## OPERATORE COMMERCIALE

Codice identificativo o nominativo	Firma e data

## DOCUMENTI ALLEGATI ALLA SCHEDA SINTETICA

- Modulo per l'esercizio del ripensamento
- Livelli di qualità commerciale
- Informazioni sulla composizione del mix di fonti energetiche primarie utilizzate per la produzione dell'energia elettrica fornita
- Ogni ulteriore documento o informazione obbligatori ai sensi della normativa vigente

Nota: Il cliente, prima di sottoscrivere la nuova offerta, è invitato a verificare la presenza di oneri di recesso anticipato dal contratto di fornitura attualmente in essere